

Installation des Bluetooth-Adapter-Set für Tanita Profi Waagen Modelle

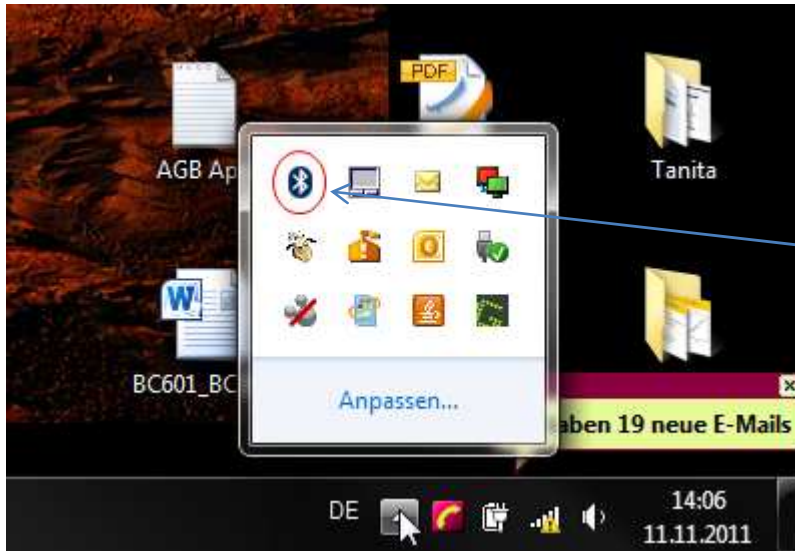

1. USB Adapter (Empfänger für Messdaten) in einen USB Slot am PC stecken
Installation erfolgt automatisch (Plug and Play)
Warten bis komplett Installiert ist und Gerät angezeigt wird

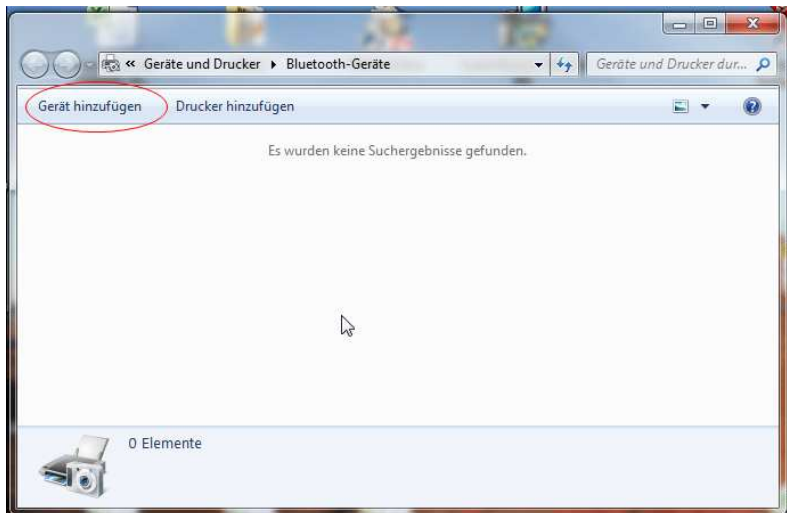

2. auf Windows Start Zeichen und den Gerätemanager aufrufen
Gerät hinzufügen klicken

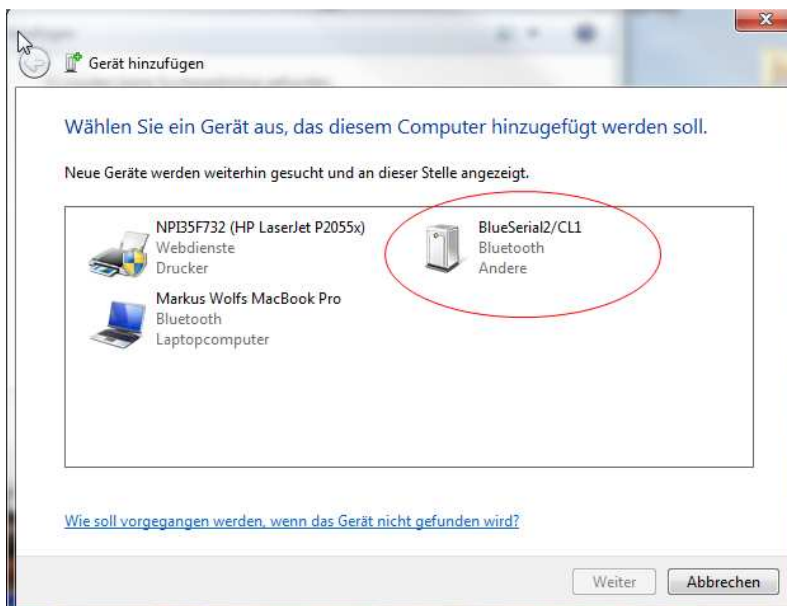

3. der BlueSerial2/CL1 (Sender der Messdaten) wird ermittelt und angezeigt
Anklicken und auf weiter klicken

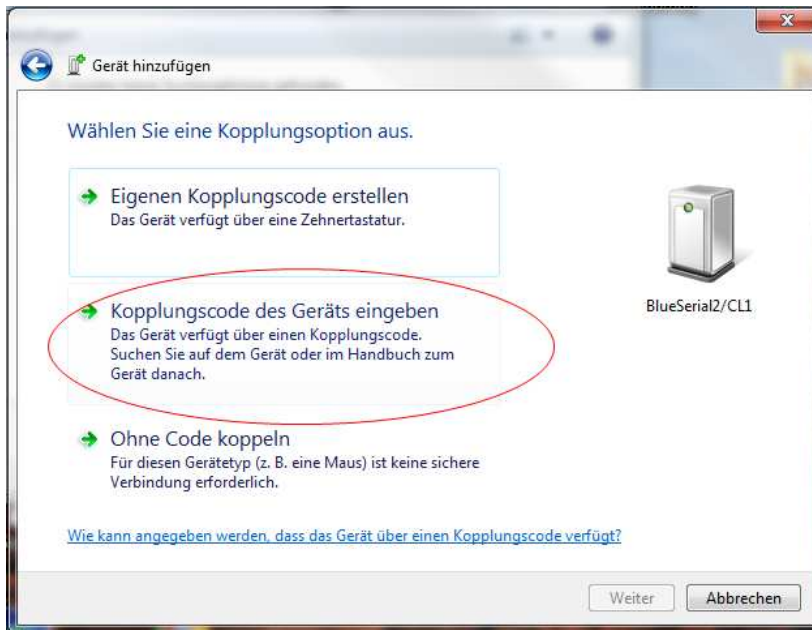

4. Auf Kopplungscode eingeben
klicken

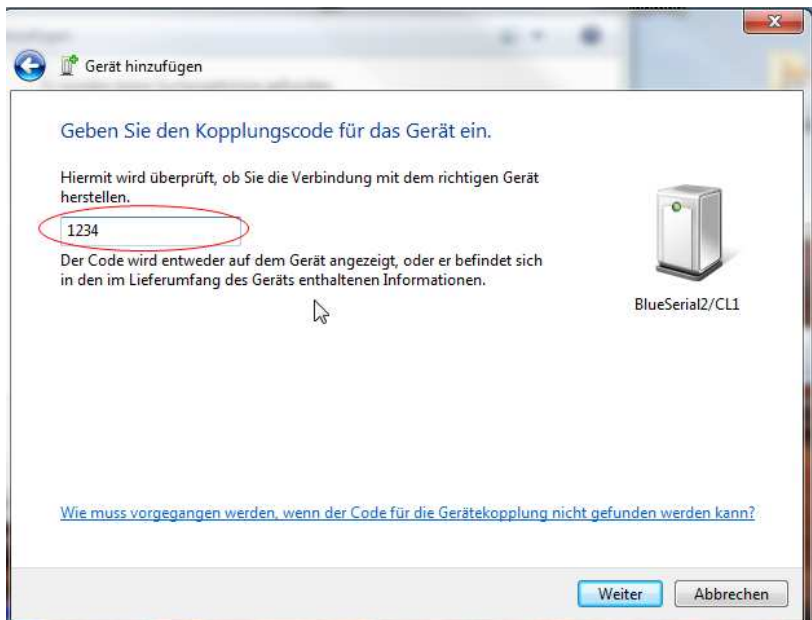

5. Den Code eingeben:

1234

Weiter klicken

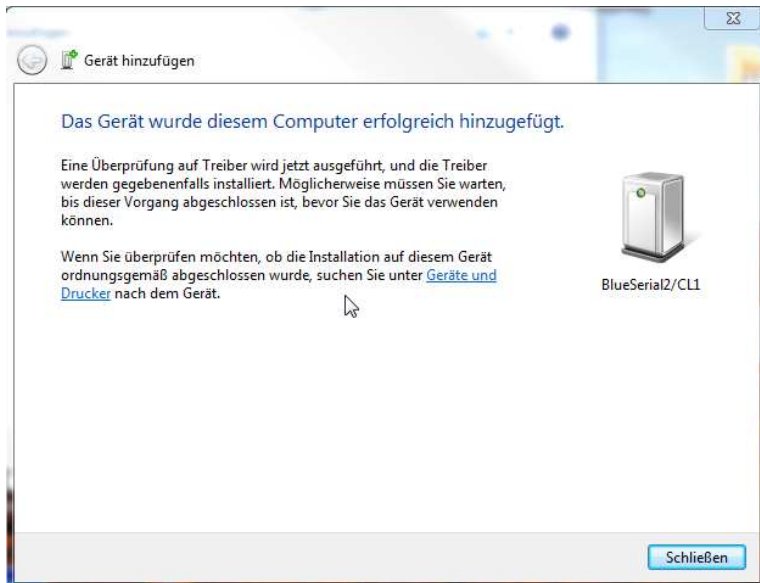

6. BlueSerial2/CL1 (Sender)
Wird hinzugefügt und ist gekoppelt

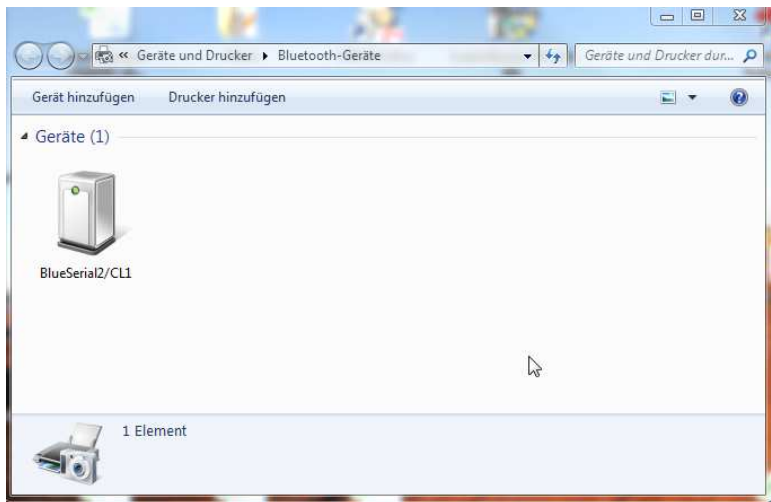

7. Mit rechter Maustaste auf den BlueSerial2/CL1 (Sender der Messdaten) klicken

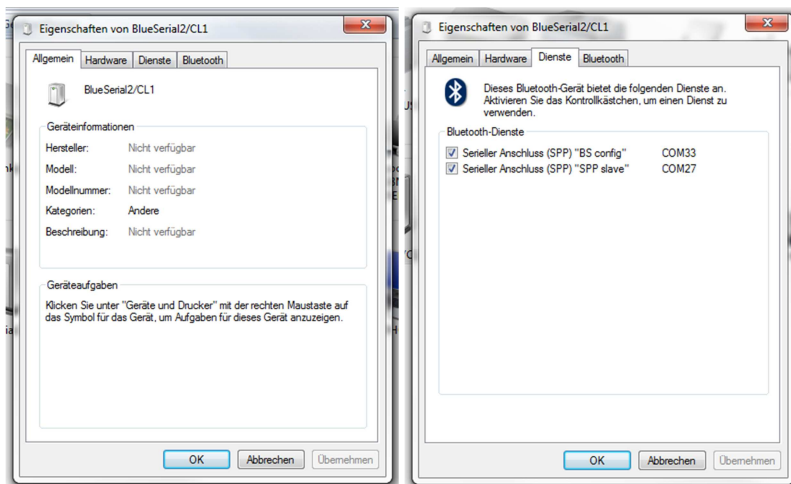

8. Auf Dienste klicken
Weiteres Fenster geht auf , und die seriellen Anschlüsse werden angezeigt (hier nur als Beispiel)
Wichtig ist der Anschluß:
„SPP slave „
Bitte merken welcher COM dem „SPP slave „zugeordnet ist

Die Installation und Kopplung der Bluetoothgeräte ist beendet und nun kann die GMon Software gestartet werden um zu Messen und Daten zu übertragen.

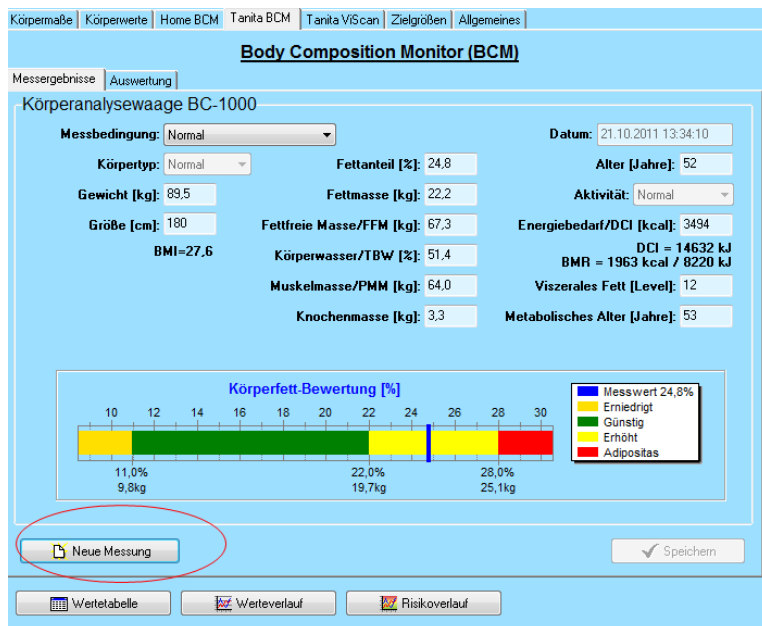

9. G Mon Software öffnen

a) Verwaltung aufrufen

b) Person markieren

c) Analyse klicken

In dem angezeigten Fenster auf „Neue Messung „ klicken

Neues Fenster :



10. Das Waagenmodell auswählen – Modus Fernsteuerung auswählen -
USB Anschluss auswählen – (der vorher festgestellt wurde (SSP slave)

Dies muss nur einmal gemacht werden und bleibt dann so eingestellt.

Messung durchführen (gleicher Vorgang wie mit Kabel)

Tanita Waage X

Vorgaben Körpertyp: Normal Körpergröße in [cm]: 180 Kleidergewicht [kg]: 0,0 <input type="checkbox"/> Nur Gewicht messen	Parameter Waage Typ: BC-418 Modus: Fernsteuerung Ausdruck: 1x Deutsch Anschluss: COM7	
---	--	---

Anschluss COM7 & Kabel OK
Waage ID: BC4188501
Initialisierung OK
Warten auf Daten ...